

SCINTIGRAPHIE A L'OCTREOSCAN

Madame, Monsieur,

Votre médecin vous a proposé une scintigraphie à l'Octreoscan. Cet acte sera pratiqué avec votre consentement. Vous êtes libre d'accepter ou de refuser cet examen.

Cette fiche vous informe sur le déroulement de l'acte et de ses suites.

Il est très important que vous respectiez les recommandations qui vous sont faites.

La **scintigraphie à l'Octreoscan** permet de diagnostiquer et localiser des tumeurs neuroendocrines et carcinoïdes présentant des récepteurs de la somatostatine. Les renseignements apportés par cet examen sont déterminants pour porter un diagnostic précis ou prévoir un traitement le mieux adapté à votre cas.

• Préparation avant l'examen

Vous devez être à jeun depuis 4 heures (sauf si vous êtes diabétique) et effectuer un lavement laxatif la veille et le matin de chaque scintigraphie (prise orale de Sorbitol).

• Déroulement de l'examen

Cet examen se déroule en deux étapes :

- 1^{ère} étape : Nous vous injectons par voie intraveineuse le traceur (Octréoscan marqué à l'indium 111). Les premiers clichés scintigraphiques sont réalisés 4 heures après et durent environ **30 minutes**.
- 2^{ème} étape : le lendemain (soit 24 heures après l'injection), vous revenez pour la réalisation de nouveaux clichés scintigraphiques couplés au scanner, d'une durée d'environ **1h15**.

La réalisation des clichés nécessite que vous soyez, allongé(e) sur le dos sans bouger, en respirant normalement. La gamma-caméra passe au-dessus et en dessous de votre corps sans vous toucher.

• Après l'examen

Votre examen nécessite un traitement informatique des images enregistrées puis une interprétation par le médecin. Vous serez ensuite systématiquement reçu par celui-ci, qui vous donnera les résultats de l'examen oralement. Le compte-rendu et les clichés seront envoyés à votre médecin.

Vous pourrez reprendre toutes vos activités, y compris votre travail. En cas de besoin ou de voyage en avion dans les 10 jours qui suivent la scintigraphie, vous pouvez demander une attestation de présence justifiant de votre examen.

Risques, incidents et complications

L'injection du produit n'est pas douloureuse et les manifestations liées à l'injection du produit sont exceptionnelles.

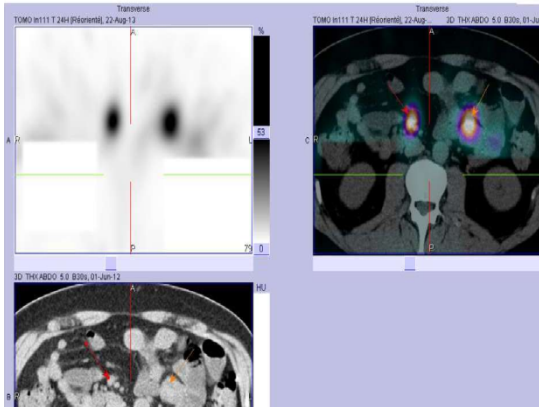

Clichés scintigraphiques à l'Octreoscan



GAMMA-CAMERA

• Aspect financier

Au titre de l'hospitalisation, la prise en charge de votre examen se fera au même titre que les frais d'hospitalisation (sécurité sociale et mutuelle). A titre externe, la prise en charge de votre examen se fait également par la Sécurité Sociale et votre Mutuelle. N'oubliez pas de vous munir de votre **carte Vitale**, de **l'attestation papier**, de votre **carte de Mutuelle**, d'une **pièce d'Identité** et de votre **ordonnance**.

Nous espérons avoir répondu à la plupart de vos interrogations. Le jour de votre examen, vous serez accueilli par les équipes médicale et paramédicale, qui vous expliqueront de nouveau le déroulement de cet examen et qui seront à votre écoute si vous avez besoin de renseignements complémentaires. N'hésitez pas à les interroger.

Si vous vous posez encore des questions, n'hésitez pas à nous téléphoner au :

05.56.43.74.70